



# SOMME-LEUZE EN DIRECT

BULLETIN D'INFORMATION COMMUNALE



2018  
**NOVEMBRE**

« L'automne  
et ses saveurs »



Châtaignes du jardin deviendront marrons chauds...

L'Administration communale ouvre ses portes du lundi au samedi, de 8h00 à 12h00.

L'après-midi, sur rendez-vous. Téléphone : 086/32 21 22 - Fax : 086/32 33 38.

Adresse mail : [administration@sommeleuze.be](mailto:administration@sommeleuze.be) - site : [www.sommeleuze.be](http://www.sommeleuze.be)

Editeur responsable : Valérie LECOMTE, Bourgmestre.

**ADMINISTRATION COMMUNALE DE SOMME-LEUZE - RUE DU CENTRE, 1 - 5377 BAILLONVILLE**





# ACTUALITES COMMUNALES

## / ETAT CIVIL

### NAISSANCES



- 11-09-18 : **VERLAINE Raphaël** (Laurent et DUBOIS Aurore de Bonsin)  
13-09-18 : **POELVOORDE Matthews** (DE BONDT Michel et POELVOORDE Aurélie de Baillonville)  
15-09-18 : **HOUBA Alex** (Maxime et WALHIN Katlyn de Sinsin)  
19-09-18 : **BLERET Lya** (Jérôme et LEJEAR Catherine de Somme-Leuze)  
25-09-18 : **LECOMTE Jules** (Damien et WANSON Valérie de Sinsin)  
28-09-18 : **VANDERWAEREN Côme** (Thibault et GRATIEN Sophie de Noisieux)

### MARIAGES



- 17-09-18 : **MATHIEU Gérard** et **THIBAUT Annick** de Bonsin  
22-09-18 : **VANEUTSEN Quentin** et **DAOUST Maïté** de Nettinne  
22-09-18 : **DANTHEE Michel** et **COLYNS Béatrice** de Sinsin

**Retrouvez les photos des mariés sur le site de la Commune (page d'accueil - Somme-Leuze en images).**

### DECES



- 12-09-18 : **LUC Arlette** de Noisieux, âgé de 64 ans  
13-09-18 : **L'HEUREUX Marianne** de Heure, âgé de 50 ans  
19-09-18 : **OROSE Bernard** de Noisieux, âgée de 67 ans  
25-09-18 : **LEONARD Marie** de Nettinne, âgé de 92 ans  
02-10-18 : **DE CLEERMAECKER Julien** de Heure, âgé de 86 ans



## / CONSEIL COMMUNAL

Prochaine séance : **le mardi 20 novembre à 20h30**

# INFORMATIONS GENERALES

## / LE DIMANCHE 18 NOVEMBRE A LA SALLE DE HEURE



### **PARTAGEONS ENSEMBLE UN PETIT DEJEUNER LOCAL ELABORÉ AVEC NOS PRODUITS REGIONAUX !**

L'Asbl Passeur de Culture et la Ligue des Familles de Somme-Leuze vous invitent à leur petit déjeuner local annuel, composé de produits de notre région, en soutien à nos producteurs locaux. Ces produits vous régaleront et vous partagerez un moment de rencontre dans une ambiance conviviale.

*Invitation ouverte à tous, sans réservations.*

**HORAIRE** : les petits déjeuners seront servis de 8h à 11h.

**LE MENU SERA VARIE** : pain, confitures, miel, chocolat, lait, yaourt, jambon et fromage, thés, café, omelettes, crêpes, jus, etc.

**FRAIS DE PARTICIPATION** : le coût d'un petit déjeuner est de 6€ pour les adultes et de 3€ pour les enfants jusqu'à 12 ans.

Les bénéfices de cette action seront versés à des personnes défavorisées sous forme d'un don, par l'intermédiaire du Syndicat Agricole Agricol Wallonie ASBL de Namur.

**DEUX ENTREPRISES LOCALES A L'HONNEUR** : comme chaque année, nous mettrons à l'honneur des entrepreneurs ou artisans locaux.

Nous aurons donc un stand de produits de bouche avec la Ferme de la Bourgade de Moressée (Heure) et un stand de production artisanale avec Les Bonnets de Sisi de Baillonville

**MAIS AUSSI POUR LES ENFANTS** : La Ligue des Familles proposera à nouveau une animation avec des jeux de société.



### **RENSEIGNEMENTS COMPLEMENTAIRES :**

Françoise JADIN, Animatrice socioculturelle, 086/32.09.06 ou [francoise.jadin@publilink.be](mailto:francoise.jadin@publilink.be)

Anne VANDEN BROECK, Présidente de l'Asbl Passeur de Culture, 0476/43.86.40 après 17h ou [nanou3005@hotmail.com](mailto:nanou3005@hotmail.com)

Sabine DE CLEERMAECKER, Echevine de la Culture : 0470/24.71.60.

# / 100e ANNIVERSAIRE DE LA FIN DE LA GRANDE GUERRE

Après la souffrance place à la célébration.

La Commune de Somme-Leuze, le Comité des Anciens Combattants & Plaine Sapin de Somme-Leuze, le Cercle Historique et Passeur de Culture ont le plaisir de vous inviter à la célébration de l'

**ARMISTICE '18.**  
**9 – 10 – 11 novembre 2018**  
**Somme-Leuze**



3 jours d'hommage, de souvenirs, d'émotions, ...

Programme :

## **Vendredi 09/11**

Dès 13h **Flambeau Sacré** à travers la Commune de Somme-Leuze et plantations des **« Arbres du souvenir »** par les écoles de l'entité.

\*13h40 - Place de Heure

\*14h20 – Ancien Cimetière à Noiseux

\*14h50 – Ecole de Bonsin

\*15h15 – Ancien Cimetière à Somme-Leuze

## **Samedi 10/11**

A 14h00 **Balade guidée « Somme-Leuze, village martyr »**. Le village de Somme-Leuze a connu lors de la journée du 20 août la pire journée de son histoire. Venez découvrir les maisons qui furent incendiées sur le parcours créé en 2014. Participation gratuite.

**Exposition « Somme-Leuze, village martyr »** à la Maison du village Joseph Burette. Accessible de 14h00 à 18h00. Entrée gratuite.

## **Dimanche 11/11**

11h00 **Messe** de l'Armistice à l'église Saint-Remy de Somme-Leuze

11h45 **Commémoration patriotique** au Monument aux Morts

12h00 **Verre de l'amitié** à la Maison du village Joseph Burette offert par la Commune de Somme-Leuze

13h00 **Dîner-Spectacle « Le p'tit Cabaret Somme-Leuzien 1918 »**

Venez passez un repas de fête dans une ambiance de fin de guerre

Au menu : La Gamelle du Soldat – les Plaisirs de la table retrouvés - la Douceur de la Paix

Animé musicalement par des chansons de l'époque.

2 possibilités s'offrent à vous :

- Dîner – spectacle complet de l'apéro jusqu'au dessert au prix de 24€

- Dessert – spectacle (à partir de 15h) au prix de 7€

Réservation obligatoire avant le 05/11 et renseignements auprès de

\* Marie-Antoinette De Wilde – [marieantoinette.dewilde@gmail.com](mailto:marieantoinette.dewilde@gmail.com)

\* Françoise Jadin – Coordinatrice Service Culture de la Commune de Somme-

Leuze, 086/ 320 906 - [francoise.jadin@publink.be](mailto:francoise.jadin@publink.be)

Paiement des repas uniquement par compte bancaire BE33 2500 1083 1046 des Anciens Combattants avec communication : nombre de repas-spectacle ou nombre de desserts-spectacle, Nom+Prénom et ce avant le 05/11.

Invitation cordiale à tous !





## / EXERCICES MILITAIRES

Des exercices militaires seront organisés en dehors des domaines militaires et notamment dans la Commune de Somme-Leuze par :

- Le Département Génie de Jambes, de manière occasionnelle tout au long de l'année. Ecolage véhicules, 6 personnes, 2 véhicules à roues.
- Le Spécial Forces Group de Heverlee, du 14 au 15 janvier 2019. Exercice de lecture de cartes, 30 personnes, 5 véhicules à roues.



## ENVIRONNEMENT



### « A LA SAINTE-CATHERINE, TOUT ARBRE PREND RACINE »

### / CONCOURS « NATURE »

#### ❖ Pour les enfants jusqu'à 12 ans

A gagner : 10 bandes dessinées « Biodiversité » d'Hubert Reeves.

**Thème : Représente ton arbre et son environnement de rêve.**

#### ❖ Pour les adolescents

A gagner : 10 bandes dessinées « Biodiversité » d'Hubert Reeves.

**Thème : Regard d'ado sur la Nature.**

Dans le cadre de la distribution des arbres qui a lieu le 24 novembre, votre Plan Communal de Développement de la Nature t'offre une bande dessinée sur la Biodiversité.

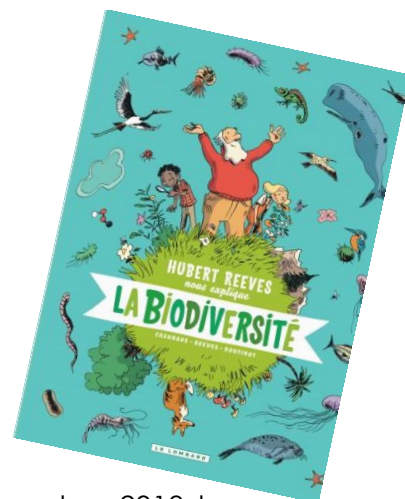

**Modalités pour les deux concours** : nous faire parvenir pour le 14 novembre 2018 ta propre représentation du thème lié à ton âge.

**Peinture, dessin, sculpture, photographie...**

**Bref, tous les arts visuels sont les bienvenus.**

**Laisse courir ton imagination, tes rêves les plus fous seront acceptés.**

Les projets seront sélectionnés et les gagnants recevront leur prix lors de la distribution des arbres qui a lieu ce 24 novembre de 8h00 à 11h00 à l'Atelier communal, Route de Givet à Heure.

Pour tout renseignement, vous pouvez contacter Julie HAUTENAUVE, Coordinatrice locale du PCDN, au 086/32.02.62 ou via mail sur [julie.hautenaue@publilink.be](mailto:julie.hautenaue@publilink.be)

# FORMATION PERMACULTURE

Votre Plan Communal de Développement de la Nature vous propose...

## UNE FORMATION PRATIQUE EN PERMACULTURE TERRE ET CONSCIENCE / APPRENTISSAGE ET CONVIVIALITÉ

Initiée par les habitants membres du PCDN de Somme-Leuze et animée par divers intervenants passionnés.



### PROGRAMME

Un morceau de terrain et une parcelle commune (à l'arrière de l'école de Bonsin) à travailler en toute convivialité, seront mis à votre disposition et vous permettront l'apprentissage pratique nécessaire. Ils seront à entretenir durant toute l'année.

#### Horaires de 9h à 12h:

- **03/11/2018:** "Introduction permaculture" par l'asbl Humus;
- **01/12/2018 :** "Connaître la terre, l'humus, préparation du sol-travaux pratiques" par l'asbl Humus;
- **05/01/2019:** "Technique de compostage" par Jean Fassotte et "Comment structurer un jardin au naturel" par Bénédicte Monn de l'asbl Humus ;
- Date à déterminer : réalisation bac à compost;
- **09/02/2018:** "La permaculture humaine" par Isabelle Gieling;
- **23/03/2018:** "Comment faire ses semis, calendrier des semis et travaux pratiques" par l'asbl Humus;
- **20/04/2018:** "Plantes compagnes" par la Ferme Linciaux;
- **11/05/2018:** "Les tracas au potager, quelles solutions?" par l'asbl Adalia + plantations courges;
- **15/06/2018:** "Comment soigner naturellement son potager" par l'asbl Adalia;
- **Juillet:** "S'émerveiller petits oiseaux, vers de terre, soleil, pluie";
- **Août:** "S'émerveiller petits oiseaux, vers de terre, soleil, pluie";
- **Septembre:** "Récolter ses graines" par l'asbl Cycle en terre;
- Dates à fixer: deux visites de potagers, l'entretien des parcelles et une information sur le stockage des récoltes: «La lacto-fermentation et la stérilisation» par Yves Tougarinoff et Dans Mon bocal.

**Coût: 10 euros la séance et 60 euros pour toutes les séances.**

**Informations : Julie Hautenaue, Coordinatrice locale du PCDN, au 086/32.02.62 ou via [julie.hautenaue@publilink.be](mailto:julie.hautenaue@publilink.be)**

Avec le soutien de la Région wallonne et de l'Administration communale de Somme-Leuze.



Wallonie



## / PLAN COMMUNAL DE LA NATURE

Vous aimez la Nature ? Vous avez des idées et l'envie de vous investir pour les défendre ?

**Alors rejoignez-nous au Plan Communal de Développement de la Nature.**

Pour tout renseignement, vous pouvez contacter Julie Hautenaue, Coordinatrice locale du PCDN au 086/32.02.62 ou via mail sur [julie.hautenaue@publilink.be](mailto:julie.hautenaue@publilink.be)



## / A LA SAINTE-CATHERINE, TOUT BOIS PREND RACINE...

Depuis de nombreuses années, notre Commune distribue gratuitement des plants à la population dans le cadre de la Semaine de l'Arbre. Cette opération remportant un grand succès, nous avons décidé de la réitérer une fois encore en mettant l'accent sur les petits fruitiers, « l'arbre à grignoter », la Région wallonne l'ayant mis à l'honneur. Selon nos prévisions, nous pouvons vous annoncer des plants de noisetiers, de pruneliers, de groseilliers à grappes, de cassis, de framboisiers et de myrtilliers.

Nous avons le plaisir de vous inviter ce **samedi 24 novembre 2018, entre 8h30 et 11h00, à l'Atelier Communal**, Route de Givet n°39 à Heure. Chaque famille pourra y retirer au maximum deux plants.

Parallèlement à cette distribution un certain nombre d'activités sont prévues dans le cadre du Plan Communal de Développement de la Nature :

- L'asbl *REVN* vous présentera une animation de « Découverte du monde des abeilles et du miel ! ».
- L'asbl *Les Guides composteurs de Namur* vous proposera une animation compostage : « Qu'est-ce que le compost et comment en réaliser un ? »
- Les photographes de *l'Espace Public Numérique* viendront vous présenter une exposition de leurs plus belles photographies Nature, réalisées lors d'un cours, accompagné de leur professeur, Eric BOMAL, ainsi que par le responsable de l'EPN, Xavier WEYLAND.
- Les jeunes participants du concours « Biodiversité » exposeront leur création et recevront leur prix.
- Des citoyens, membres du PCDN, seront présents pour échanger avec vous de bons conseils Nature, vous expliquer en quoi consiste le PCDN et vous présenter les actions de l'année.
- De la soupe et du jus de pommes vous seront offerts pour l'occasion : à partager en toute convivialité !

Venez nombreux !

Pour tout renseignement, vous pouvez contacter Anne VANDEN BROECK, Responsable du Service Cadre de Vie, au 086/32.02.56 et via [anne.vandenbroeck@publilink.be](mailto:anne.vandenbroeck@publilink.be) ou Julie HAUTENAUE, Coordinatrice locale du PCDN, au 086.32.02.62 ou via [julie.hautenaue@publilink.be](mailto:julie.hautenaue@publilink.be)





# CULTURE

---

## / BD BUS



**Prochaine halte** : le **jeudi 08/11** devant l'Administration communale de Baillonville, de 17h10 à 18h00.

Pour tout renseignement, vous pouvez contacter : Françoise JADIN, Animatrice socio-culturelle au 086/32.09.06 ou via [francoise.jadin@publilink.be](mailto:francoise.jadin@publilink.be), ou Sabine BLERET-DE CLEERMAECKER, Echevine de la Culture au 0470/24.71.60.

## / TEATIME

Tables des conversations en anglais à l'école communale de Somme-Leuze.  
Lundi soir de 18.30 à 19.30 et samedi matin de 11h à midi.  
Renseignements: [david.gorey@skynet.be](mailto:david.gorey@skynet.be) ou 0478/88.79.29

## / BIBLIOTHEQUE DE SOMME-LEUZE

La Bibliothèque de Somme-Leuze sera exceptionnellement fermée le mardi 30 octobre.

## / CONCERT D'AUTOMNE

Le dimanche 4 novembre à 15h, en l'église Saint Georges de Sinsin, concert de l'ensemble de Pascal Deresteanu, avec la chorale "Les quatre vents" de Bertogne et la chorale "de SI de LA " de Sinsin qui vous feront découvrir un répertoire de variétés mondiales.  
Les bénéfices sont intégralement reversés à Helping Hand [www.helping-hand.be](http://www.helping-hand.be)  
Bar et petite restauration Entrée gratuite

## / LE TRIO EN CONCERT

Jean DUBOIS, Marie-Catherine BACLIN, Laurent HERMAN.  
Le **dimanche 18 novembre à 15h** à l'église de Heure-en-Famenne.  
Réservation au : 0479/75.72.02 ou 083/68.90.43 (au plus tard pour le 8 novembre 2018).  
Entrée : 9€.  
Bar, pâtisseries.



# / NOËL AU THÉÂTRE



la ligue  
des familles  
citoyenparent



Spécial 25ème  
anniversaire !!!!!



## **NOËL AU THÉÂTRE PRÉSENTE LE SPECTACLE « LE JOUR DE LA SOUPE » A NOISEUX.**

**Un spectacle de théâtre et de marionnettes** présenté par La compagnie Sac à Dos.

**QUAND ?** le vendredi **4 janvier 2019 A 15H00.**

**POUR QUI ?** les enfants de **4 à 8 ans.**

**OÙ ?** salle de Noisoux, Rue des Chasseurs Ardennais - 5377 Noisoux.

**INSCRIPTIONS ? ATTENTION !!! réservations indispensables dès le mardi 6 novembre, uniquement à la Maison de la Culture de Marche-en-Famenne : soit en ligne sur [mcf.be](http://mcf.be), soit au 084/32 73 86.**

**Prix prévente :** 7,00 € ou 6,00 € Chèque Culture.

**Paiement le jour-même :** 8,00 €.

**Réductions :** de 1,00 € ou d'1 Chèque Culture aux membres de la Ligue des Familles sur présentation de la carte de membre valide.

Article 27 : 1,00 €.

*Bienvenue à tous, petits et grands ... cacao chaud et galettes offertes aux participants !*

Une organisation de La Maison de la Culture de Marche, de l'Asbl Passeur de Culture de Somme-Leuze et de La Ligue des familles, avec le soutien du Centre Culturel de Dinant.

**RENSEIGNEMENTS :** Françoise JADIN, Animatrice socioculturelle - Coordinatrice Service Culture. Administration communale de Somme-Leuze, 1 Rue du Centre - 5377 BAILLONVILLE.

**086/32.09.06 - Adresse mail : [francoise.jadin@publilink.be](mailto:francoise.jadin@publilink.be)**

Anne Vanden Broeck, Présidente de l'Asbl Passeur de Culture 0476/43.86.40 après 17h.

Sabine De Cleermaecker, Echevine de la Culture : 0470/24.71.60.



# LOISIRS

## / SOIRÉE OKTOBERFEST PART IX À SOMME-LEUZE

**Samedi 27 octobre**

Dès 21h sur le site habituel (Tennis Club de Somme-Leuze)

Bal animé par Arno, Ben B et Dem's !

Entrée : 6€ / Ticket-boisson : 1,70€ (possibilité 25cl-50cl) / Double drink jusque 23h /  
Sous chapiteau / Sécurité et ambiance assurées.

Une organisation du Comité des jeunes de Somme-Leuze.

## / 3 x 20 DE SINSIN

Repas de fin d'année des AINES DE SINSIN

Dimanche 9 décembre 2018 à 12H à la salle.

Animation musicale J.HERMAN

## / KERMESE DE BON SIN-CHARDENEUX

La jeunesse de Bonsin-Chardeneux (JDBC) organise sa kermesse les 9, 10 et 11 novembre.

### **Programme du week-end :**

#### Vendredi 9/11 :

16h : Fête foraine (Luna Park, Scooter, pêche aux canards,..)

21h30 : Back to 80'2000 animé par Michel Collignon

#### Samedi 10/11 :

Fête foraine tout au long de l'après-midi 15h : Beer Pong (20€ par équipe de 2)

21h30 : Bal des jeunes animé par DJ Ben et DJ Greg

#### Dimanche 11/11 :

12h : Diner boulettes frites / Adultes : 13€ - Enfants : 6€ /

Réservations aux numéros suivants :

- Julien Fiacre : 0477/85.69.51

- Marie-Christine Vincent : 0476/62.63.63

- Clément Boclinville : 0470/55.72.10

Fête foraine tout au long de l'après-midi

17h : Venue de Saint Nicolas

20h : Soirée de clôture animée par Jean-François Demoulin.

## / PATRO SAINT-GEORGES DE SINSIN

Cette année, le Patro Saint Georges de Sinsin fête son trentième anniversaire. Pour l'occasion, l'équipe d'animation organise un week-end spécial au cours duquel différentes activités sont proposées pour petits et grands, patronnés ou non. Au programme :

### **Vendredi 9 novembre**

Le week-end débutera par un « beer-pong » lors duquel 32 équipes (de 2 personnes) s'affronteront. Les joueurs sont attendus à 19h (une équipe en retard peut être remplacée par une équipe sur la liste d'attente si cette dernière est présente). Les règles seront affichées et des arbitres seront présents pour les faire respecter. Les trois équipes sur le podium recevront un prix. Vous pourrez déguster de petites restaurations à prix démocratiques.

*Pour participer, il suffit de participer à l'événement Facebook intitulé « Beerpong Sinsin » qui sera créé fin septembre. Le prix est fixé à 20€ par équipe.*

Le vendredi se clôturera par une soirée « couvre-chef ». N'hésitez donc pas à revêtir votre plus beau chapeau, cagoule, bonnet, ... plutôt qu'une simple casquette. L'entrée est gratuite.

### **Samedi 10 novembre**

Le samedi se déroulera de 14h à 17h, sur le thème « soirée pyjama ». Tous les enfants et jeunes sont les bienvenus, de 4 à 16 ans, patronnés ou non. Il y aura bien sûr de la musique pour se trémousser mais aussi des jeux en bois, un château gonflable et des petites animations préparées par nos soins. Le prix d'entrée s'élève à 4€, et tu reçois en plus 3 tickets pour déguster éventuellement des popcorns, de la barbe à papa, granitas, etc. Pour les gourmands, d'autres friandises et des boissons seront offertes.

PS : N'oublie pas ton pyjama !

Pendant ce temps, une activité sera proposée aux parents. L'animation gratuite vous fera découvrir, entre autres, le quotidien de vos enfants au patro, et vous aurez peut-être la chance de gagner une « surprise ». Un bar sera également à votre disposition.

Enfin, la journée se terminera avec un bal sur le thème de « soirée fluo » ! L'entrée est fixée à 6€.

### **Dimanche 11 novembre**

Au cours de cette journée, vous êtes conviés à participer en groupe au « Colisée de Sinsin ». Dix équipes de 5 à 10 personnes mixtes s'affronteront lors d'épreuves et de duels. Elles seront attendues à 11h en tenue, c'est-à-dire des vêtements prêts à être salis, ainsi qu'un accessoire, une couleur qui rassemble les participants d'une même équipe. Vous pourrez déguster de petites restaurations au prix de quelques euros (pain saucisse et fricassée). Les trois équipes sur le podium recevront un prix.

*Pour participer, il suffit de participer à l'événement Facebook intitulé « Colisée du patro de Sinsin » qui sera créé fin septembre. Le prix est fixé à 15€ par équipe, à payer sur place.*



## / MAISON DES AÎNÉS « NOS MOHON »

### AGENDA DES ACTIVITÉS DE NOVEMBRE

Vendredi 02/11	• FERIÉ – Jour des morts
Lundi 05/11	• Pétanque : prendre contact avec Julien 🏆
Mercredi 07/11	• Jeux de cartes ♥♣♦♠ (Julien)
Jeudi 08/11	• <b>« Marchons pour notre forme » !</b> pour celles & ceux qui le désirent : départ de la maison des aînés à 14h45 (Julien) 🏃 • Conversation, jeux de société, cartes, café (M.-Antoinette)
Vendredi 09/11	• Piscine : prendre contact avec Julien 🏊
Lundi 12/11	• Jeux de cartes ♥♣♦♠ (Julien)
Mercredi 14/11	• Jeux de cartes ♥♣♦♠ (Julien)
Jeudi 15/11	• <b>« Marchons pour notre forme » !</b> pour celles & ceux qui le désirent : départ de la maison des aînés à 14h45 (Julien) 🏃 • Conversation, jeux de société, cartes, café (M.-Antoinette)
Vendredi 16/11	• Piscine : prendre contact avec Julien 🏊
Lundi 19/11	• Jeux de cartes ♥♣♦♠ (Julien)
Mercredi 21/11	• Jeux de cartes ♥♣♦♠ (Julien)
Jeudi 22/11	• <b>« Marchons pour notre forme » !</b> pour celles & ceux qui le désirent : départ de la maison des aînés à 14h45 (Julien) 🏃 • Conversation, jeux de société, cartes, café (M.-Antoinette)
Vendredi 23/11	• Piscine : prendre contact avec Julien 🏊
Lundi 26/11	• Jeux de carte
Mercredi 28/11	• Jeux de carte
Jeudi 29/11	• <b>« Marchons pour notre forme » !</b> pour celles & ceux qui le désirent : départ de la maison des aînés à 14h45 (Julien) 🏃 • Conversation, jeux de société, cartes, café (M.-Antoinette)
Vendredi 30/11	• Piscine : prendre contact avec Julien 🏊

Sauf précisions données dans le calendrier, la maison des aînés vous accueille de 14h00 à 17h00, dans la salle *Les Rabottis*, sise rue du Centre, 1a, 5377 Baillonville.

⚠ Les activités extérieures peuvent être modifiées en fonction de la météo !

Les animateurs bénévoles : Marie-Antoinette (0486/12.25.05), Julien (0474/63.12.46)

Pour toute information, joindre le C.P.A.S. de Somme-Leuze : Mme Anne-Catherine LEBOUTTE (tél.086/32.31.73), [anne-catherine.leboutte@cpas-somme-leuze.be](mailto:anne-catherine.leboutte@cpas-somme-leuze.be)

Pour le C.P.A.S,

Le Directeur général,  
Jean WENER.

Le Président,  
Denis LECARTE.



## / FOOTBALL ENTENTE SOMMENOISE



L'asbl FOOTBALL Entente Sommenoise, organise le samedi 17 novembre 2018 dès 19h à la salle de Noiseux, son traditionnel souper du Club avec Saint-Nicolas.



Au menu :

- Civet de biche du moment avec sa garniture, pommes de terre rissolées aux herbes (Adulte 15€)
- Boulettes liégeoises du sportif, pommes de terre rissolées (3 boulettes 13€ - 2 boulettes 11€)

Infos et réservation : 0497/63.13.65 – 0496/89.35.61 – 0497/599.252

## / SOUPER RACLETTE DE NETTINNE



Le comité de Nettinne vous invite à son traditionnel « souper raclette » avec la venue attendue de Saint Nicolas à la salle de Nettinne, le samedi 24 novembre 2018.

Prix: 16 euros pour les adultes - 8 euros pour les enfants.

Ouverture de la salle à 17h30.

Venue de Saint Nicolas à 18h15.

Ouverture de la raclette à 19h.

Renseignements au 0495 75 86 31

Nous vous attendons nombreux pour partager ce chaleureux moment...



## **AGENDA**

## / PARUTIONS DU BULLETIN COMMUNAL

Les personnes qui demandent à insérer un article dans cette brochure sont invitées à respecter la date de remise des documents reprise dans le tableau ci-dessous :

DATES ULTIMES POUR COMMUNIQUER LES INFOS	DATES DE PARUTION
<b>Jeudi</b> 8 novembre	23 novembre
6 décembre	21 décembre

Attention : dans ce mensuel, l'espace disponible est limité, c'est pourquoi nous pourrions réduire certains de vos articles.

## / COLLECTES DE NOVEMBRE

- Papiers et cartons : 22
- Déchets ménagers : 5, 12, 19, 26
- Sacs bleus PMC : 13, 27
- Encombrants : la collecte se fait sur demande auprès de la Ressourcerie namuroise au 081/26.04.00. Infos : [www.laressourcerie.be](http://www.laressourcerie.be)

## / EVENEMENTS

SAMEDI 27 OCTOBRE / SOMME-LEUZE / 21h / Soirée Oktoberfest.

DIMANCHE 4 NOVEMBRE / BAILLONVILLE / Thé dansant – Animation : Thierry et Michel – Renseignements : Michelle PIRET : 084/32.16.64.

DIMANCHE 4 NOVEMBRE / SINSIN / 15h/ Concert d'automne à l'église

DU VENDREDI 9 NOVEMBRE AU DIMANCHE 11 NOVEMBRE / 100<sup>e</sup> Anniversaire de la fin de la grande guerre.

DU VENDREDI 9 NOVEMBRE AU DIMANCHE 11 NOVEMBRE / SINSIN / 30<sup>ème</sup> anniversaire du Patro.

DU VENDREDI 9 NOVEMBRE AU DIMANCHE 11 NOVEMBRE / SINSIN / Kermesse de Bonsin-Chardeneux.

SAMEDI 17 NOVEMBRE / NOISEUX / 19h / Souper de l'Entente Sommenoise à la salle.

DIMANCHE 18 NOVEMBRE / HEURE / 15h / Le trio en concert à l'église.

DIMANCHE 18 NOVEMBRE / HEURE / 8h / Petit déjeuner local à la salle.

SAMEDI 24 NOVEMBRE / HEURE / 8h30 / Journée de l'arbre à l'atelier communal.

SAMEDI 24 NOVEMBRE / NETTINNE / 17h30 / Souper raclette.

DIMANCHE 12 DECEMBRE / SINSIN / 12h / Dîner des 3x20 à la salle.

VENDREDI 4 JANVIER / NOISEUX / 15h / Noël au Théâtre à la salle.